

# Treibhausgasbilanz 2024

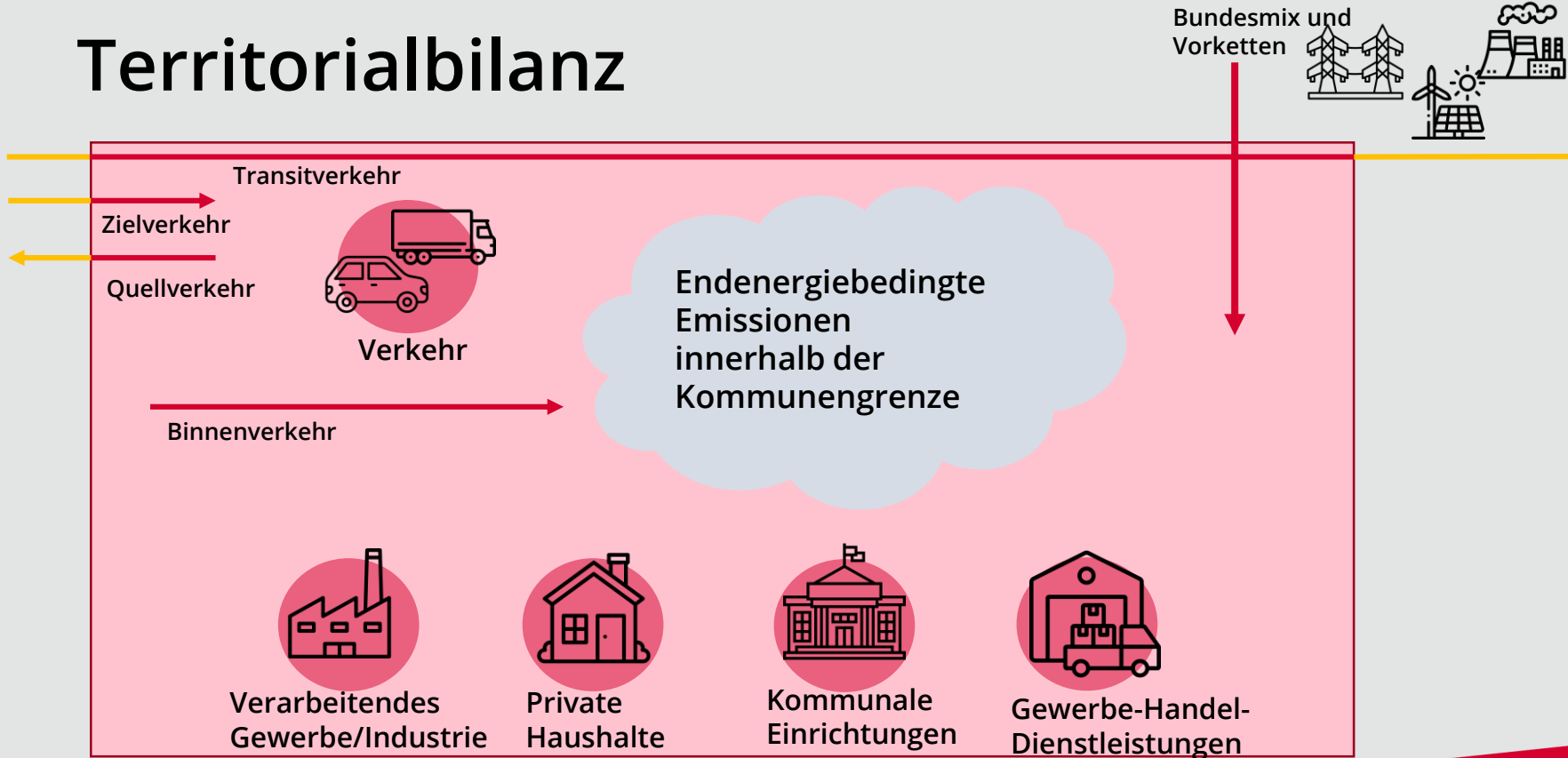

# Territorialbilanz



## Datengrundlage wird laufend angepasst und verbessert

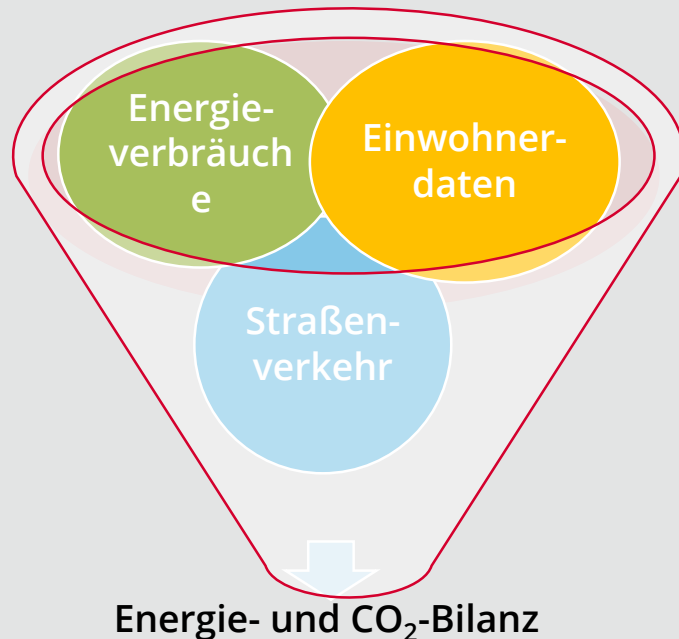

- Datengrundlage der THG-Bilanz 2019 und der nachfolgenden Bilanzen hat sich verändert
  - Zuordnung zu Sektoren wurde verändert (Haushalte, GHD, und Industrie)
  - Umstellung der Datenübermittlung zwischen Stadtwerke und Klimaleitstelle
- Nachbilanzierung der 2019er Bilanz

# Treibhausgasemissionen 2019, 2022, 2024

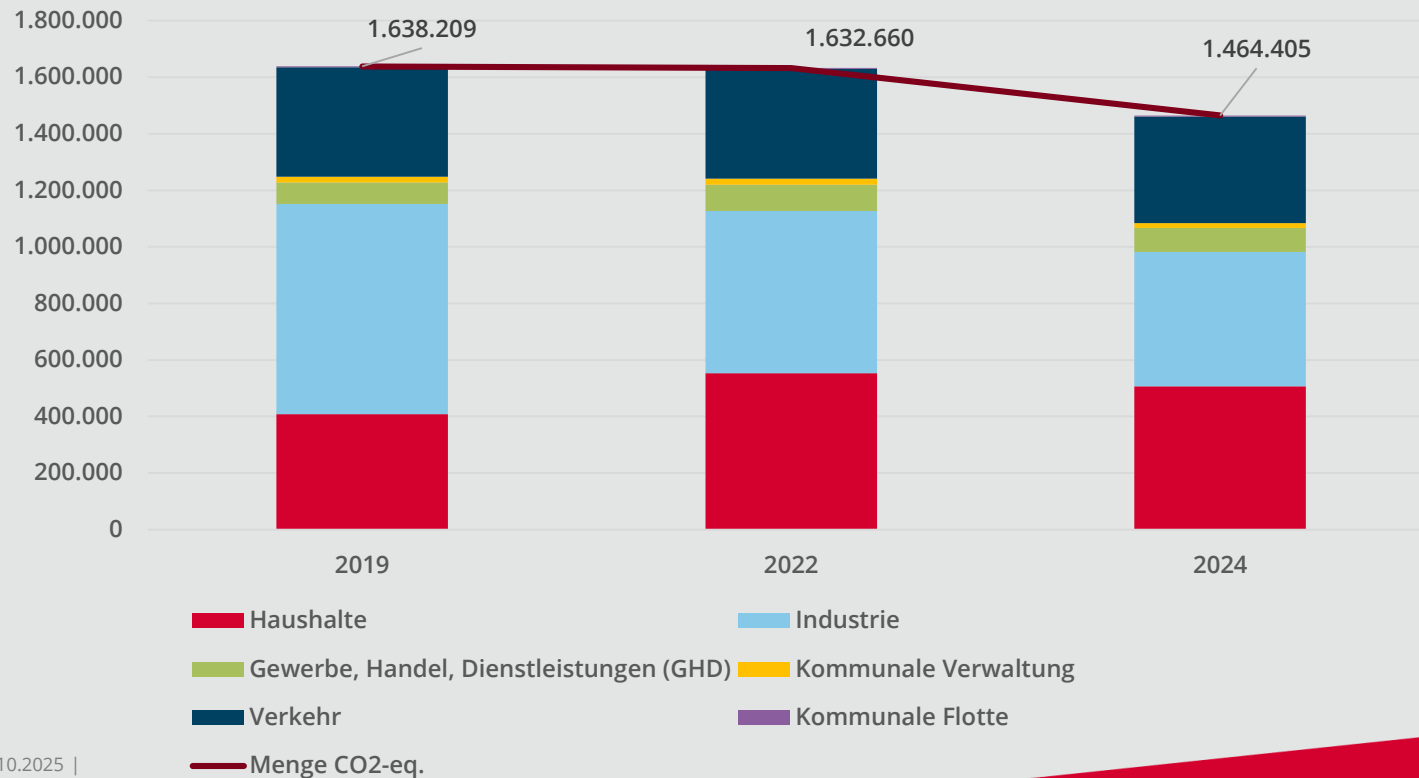

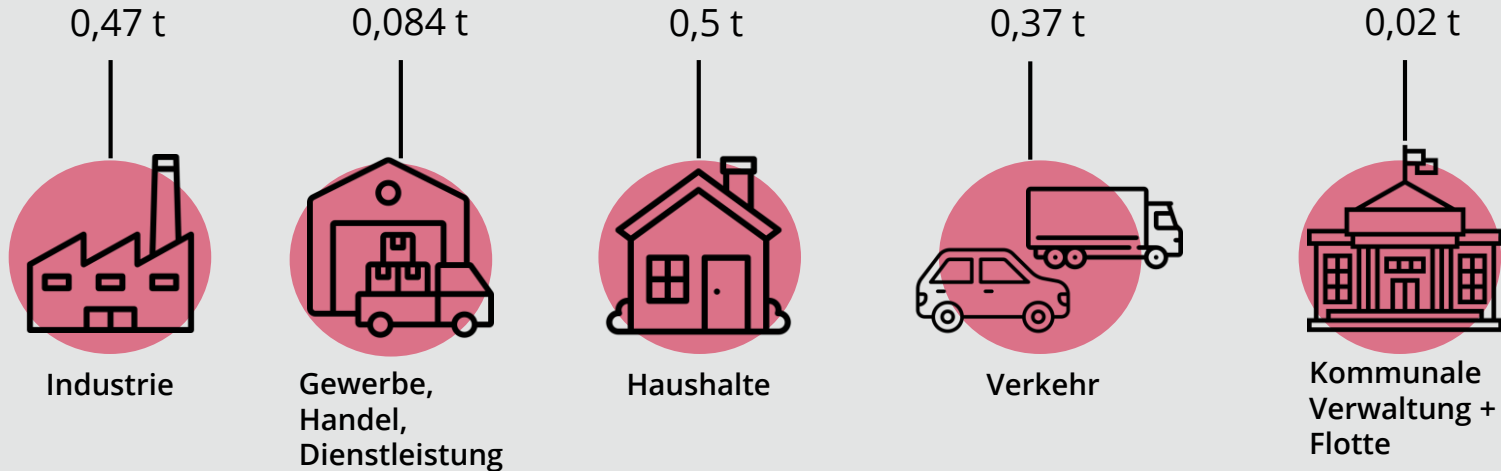

- 2020-2022 keine verlässlichen Trends erkennbar (Pandemiebedingte Schwankungen)
- Emissionen sinken, aber nicht genug
  - Positive Entwicklungen (Ausbau erneuerbarer Energien, Einsparpotentiale) lassen sich erkennen
  - Strukturelle Veränderungen notwendig: beschleunigter Ausbau erneuerbarer Energien, die Förderung nachhaltiger Mobilität, die Elektrifizierung des Verkehrs sowie eine konsequente Wärmewende.